

El valor económico de la cultura en España

Resultados 2000-2005



MINISTERIO DE CULTURA

Edita:

© SECRETARÍA GENERAL TÉCNICA
Subdirección General
de Publicaciones, Información y Documentación

NIPO: 551-08-059-0
Depósito Legal: M. 58.171-2008

Imprime: FER



MINISTERIO
DE CULTURA

César Antonio Molina

Ministro de Cultura

María Dolores Carrión Martín

Subsecretaria de Cultura

Concepción Becerra Bermejo

Secretaria General Técnica

**El valor económico
de la cultura
en España**

Resultados 2000-2005

Introducción y breve referencia metodológica

Principales resultados

- *Evolución del VAB y del PIB*
- *Comparación con otros sectores de la economía*

Series anuales

Los sectores considerados en el análisis del *ámbito cultural* han sido: Patrimonio; Archivos y bibliotecas; Libros y prensa; Artes plásticas; Artes escénicas; Audiovisual y multimedia (Cine y vídeo; Música grabada; Televisión y radio). Para delimitar el ámbito considerado en el análisis de las *actividades vinculadas con la propiedad intelectual* se ha partido de las actividades culturales antes reflejadas, de las que se ha excluido el sector de patrimonio en su conjunto, incorporándose los sectores de Informática y Publicidad.

En cada uno de los sectores tratados se han analizado sus actividades distinguiendo su situación en la cadena productiva de bienes y servicios culturales, considerándose las siguientes fases: creación y producción, fabricación, difusión y distribución, actividades de promoción y regulación, actividades educativas y actividades auxiliares.

Para una correcta interpretación de los resultados que se ofrecen ha de tenerse en cuenta el carácter provisional de los resultados 2002-2005 derivado de la naturaleza de la información utilizada para sus cálculos.

Los detalles metodológicos del proyecto, y muy especialmente los derivados de la fuerte interrelación de los sectores mencionados con otros ámbitos de la economía, a veces muy difíciles de delimitar, la ausencia de información, o la difícil correspondencia con determinadas clasificaciones, pueden consultarse en la publicación *El valor económico de la cultura en España*, editada en 2007 y disponible en www.mcu.es.

Introducción y breve referencia metodológica

Se ofrecen a continuación las principales estimaciones correspondientes al año 2005 del proyecto de investigación *El valor económico de la cultura*, cuyos primeros resultados fueron difundidos en 2007 por el Ministerio de Cultura, completando así la serie correspondiente al sexenio 2000-2005.

El proyecto, en el que el Ministerio de Cultura ha contado con la colaboración de expertos de universidades, tiene por finalidad ofrecer estimaciones del valor económico y de su contribución al Valor Añadido Bruto y al PIB del sector cultural y de aquellos vinculados con la propiedad intelectual. Este objetivo, difundir la incidencia y la aportación que la creación supone para la economía española, quedó plasmado en el Plan Integral del Gobierno para la Disminución y Eliminación de las Actividades Vulneradoras de la Propiedad Intelectual aprobado en 2005.

Desde el punto de vista metodológico, la característica esencial de las estimaciones que se ofrecen es que han sido elaboradas utilizando como fuente básica la Contabilidad Nacional de España, complementando esta información con otras fuentes estadísticas oficiales para determinar la parte que se corresponde con el ámbito de estudio.

Por lo que respecta al ámbito de estudio, el trabajo se realiza en un doble ámbito. Por una parte en el ámbito cultural y, por otra, el de las actividades vinculadas con la propiedad intelectual.

El valor económico de la cultura Resultados 2000-2005 *Principales resultados*

Evolución del VAB y del PIB de las actividades culturales

(Valores absolutos en millones de euros)

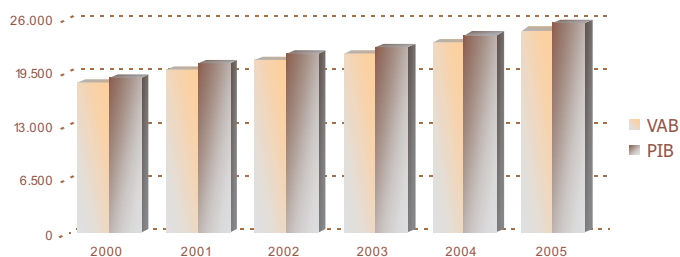

Evolución del VAB y del PIB de las actividades vinculadas con la propiedad intelectual

(Valores absolutos en millones de euros)

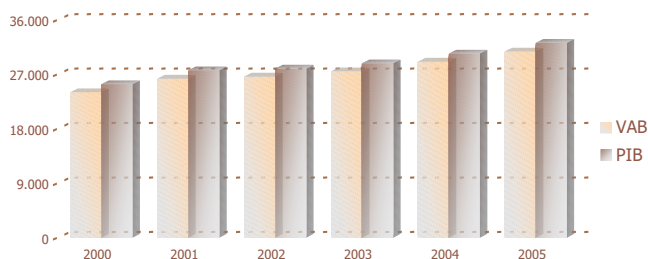

Evolución del VAB y del PIB

La evolución global del VAB y del PIB de las actividades culturales viene caracterizada por un continuo crecimiento en el periodo 2000-2005. El VAB estimado en 2000, 18.259 millones de euros, asciende hasta alcanzar los 24.688 millones en 2005. Si la evaluación se realiza en términos de su aportación al PIB se pasa de 18.936 millones de euros a 25.604 millones en el último periodo disponible. En ambos casos las cifras suponen un crecimiento medio anual del 6,2%.

Si consideramos el conjunto de las actividades vinculadas con la propiedad intelectual los resultados globales indican un ascenso del VAB desde el año 2000, 24.043 millones de euros al 2005, año en el que la estimación se sitúa en 30.783 millones, cifras que suponen un incremento anual medio del 5,1%. En términos del PIB se pasa de los 25.367 millones de euros en 2000 a los 32.207 millones estimados para 2005.

Participación en el VAB total de sectores y de las actividades culturales y de las vinculadas con la propiedad intelectual

	2000	2001	2002 (P)	2003 (P)	2004 (P)	2005 (P)	Media
Actividades culturales							
En porcentaje del VAB total	3,2	3,2	3,2	3,1	3,1	3,0	3,1
En porcentaje del PIB total	3,0	3,0	3,0	2,9	2,9	2,8	2,9
Actividades vinculadas a la propiedad intelectual							
En porcentaje del VAB total	4,2	4,3	4,0	3,9	3,8	3,8	4,0
En porcentaje del PIB total	4,0	4,1	3,8	3,7	3,6	3,5	3,8

Fuente: Ministerio de Cultura. El valor económico de la cultura en España. Resultados 2000-2005

La aportación del VAB cultural al conjunto de la economía española se situó, por término medio en el periodo 2000-2005, en el 3,1%. Si se considera el conjunto de las actividades vinculadas con la propiedad intelectual la cifra asciende al 4%. La participación en el PIB se sitúa un poco por debajo de estas cifras debido a que los impuestos sobre los productos culturales son menos importantes que en el conjunto de la economía.

El valor económico de la cultura Resultados 2000-2005 Principales resultados

Evolución del VAB y del PIB

(Valores absolutos en millones de euros)

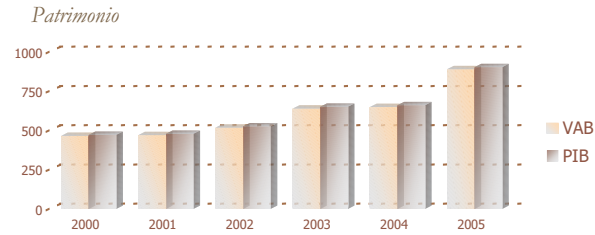

Archivos y bibliotecas

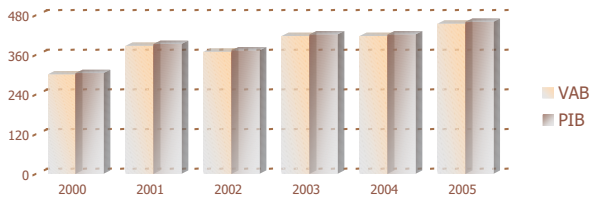

Libros y prensa

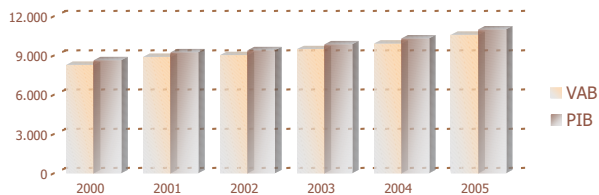

Artes plásticas

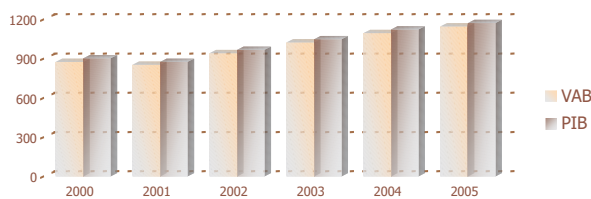

Artes escénicas

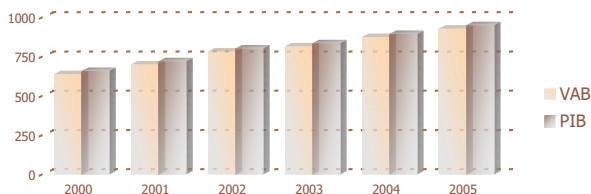

Evolución por sectores

El PIB correspondiente a *Patrimonio* ha crecido a un ritmo fuerte a lo largo del periodo analizado, con una tasa media de crecimiento del 13,8%, muy superior a la observada en el conjunto de la economía española, 7,6%. Se trata de un sector de dimensiones reducidas en el conjunto de las actividades culturales suponiendo como promedio en el periodo disponible un 2,7% de su PIB.

Del mismo modo se observa, a lo largo del periodo 2000-2005, un intenso crecimiento en el sector *Archivos y bibliotecas* con una tasa media de crecimiento del 8,6%. Este sector es de dimensiones algo más reducidas que el sector de patrimonio.

El sector *Libros y prensa*, el de mayor peso relativo de los analizados, representa por término medio un 43,7% del conjunto de las actividades culturales. Su evolución ha sido creciente en el periodo situándose su tasa de crecimiento anual del PIB, por término medio, del 5%.

El PIB de *Artes plásticas* también ha crecido a lo largo del periodo presentando una tasa anual media del 5,4%. El sector representa alrededor del 4,5%, por término medio en el periodo 2000-2005, de las actividades culturales que forman parte del ámbito de estudio.

El comportamiento del PIB de *Artes escénicas* ha sido muy positivo, creciendo a un ritmo, 7,6%, superior al observado en el conjunto de actividades analizadas. Se trata de un sector cuya magnitud es reducida en términos relativos, un 3,6%.

El valor económico de la cultura Resultados 2000-2005 Principales resultados

Cine y vídeo

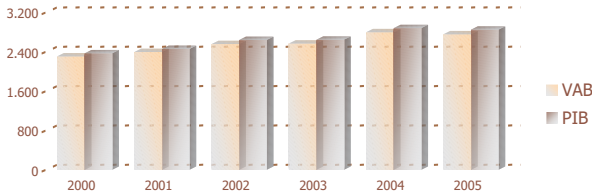

Música grabada

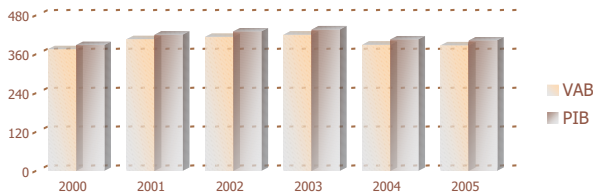

Radio y televisión

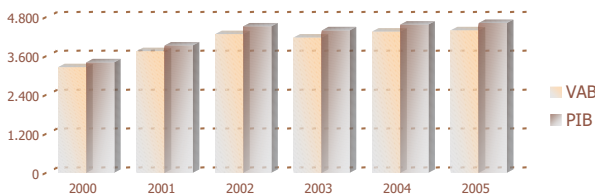

Interdisciplinar

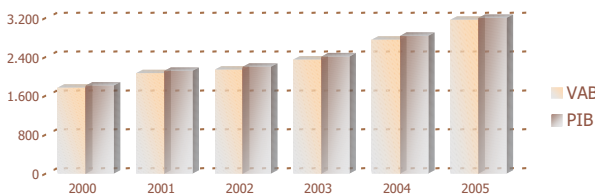

Otros sectores vinculados con la propiedad intelectual

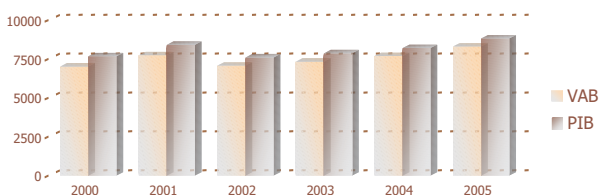

El PIB de *Cine y vídeo* presenta una evolución similar a la observada en el sector libros y prensa, con tasas de crecimiento medio anual del 3,7%. Su PIB representa aproximadamente el 11,9% del conjunto de actividades culturales

La tasa de crecimiento del PIB del sector *Música grabada*, por término medio un 0,7% anual, ha sido la menor de las analizadas. Este sector representa aproximadamente el 1,9% de los analizados si bien, para una correcta interpretación de sus resultados, ha de tenerse en cuenta que una parte de sus actividades no han podido desglosarse por lo que se incluyen dentro del conjunto denominado interdisciplinar.

El PIB estimado para el conjunto de la *Radio y televisión* ha crecido a un ritmo medio anual, 6,3%, ligeramente superior al observado en el conjunto de actividades culturales. El sector, el segundo en magnitud, representa aproximadamente un 19% de las actividades culturales.

Cuando no ha sido posible obtener un desglose por motivos estadísticos, o cuando se trata de una actividad que afecta a varios sectores, las estimaciones se han incluido en el sector *Interdisciplinar*, cuyo peso relativo se sitúa alrededor del 10,8%.

Finalmente, dentro de las actividades vinculadas con la propiedad intelectual ha de señalarse que el 71,8% se corresponde con el ámbito cultural. El 28,2% restante, *publicidad e informática*, han presentado un ritmo de crecimiento medio muy inferior al observado para las actividades culturales.

El valor económico de la cultura Resultados 2000-2005 Principales resultados

Aportación de las actividades culturales al PIB por sectores

(Media del periodo 2000 – 2005)
(En porcentaje del PIB cultural)

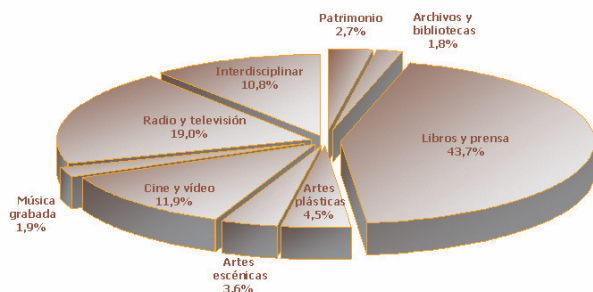

Aportación de las actividades culturales al PIB por fases

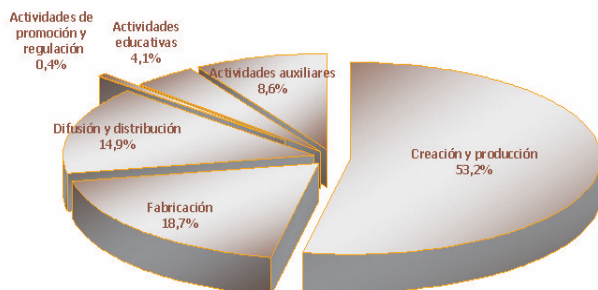

Fuente: Ministerio de Cultura. El valor económico de la cultura en España. Resultados 2000-2005

Participación en el VAB total de sectores y de las actividades culturales y de las vinculadas con la propiedad intelectual

Porcentaje del Valor Añadido Bruto total	2000	2001	2002 (P)	2003 (P)	2004 (P)	2005 (P)	Media
Agricultura, ganadería y pesca	4,4	4,3	4,0	4,0	3,6	3,2	3,9
Energía	2,8	2,7	2,6	2,7	2,8	3,1	2,8
Industria	18,1	17,6	16,9	16,3	15,8	15,3	16,7
Construcción	8,3	8,9	9,4	9,9	10,6	11,6	9,8
Servicios	66,4	66,6	67,0	67,1	67,2	66,8	66,8
TOTAL	100	100	100	100	100	100	100
Actividades culturales	3,2	3,2	3,2	3,1	3,1	3,0	3,1
Actividades ligadas a la propiedad intelectual	4,2	4,3	4,0	3,9	3,8	3,8	4,0

(P) Estimación provisional

Fuente: Contabilidad Nacional (INE) y elaboración propia

Evolución por fases

Si clasificamos las actividades por su situación en la cadena de producción destaca el significativo peso del sector de *Creación y producción*, que supone el 53,2% del PIB de las actividades culturales. Este es seguido muy de cerca por los sectores de *Fabricación*, 18,7%, y por los dedicados a la *Distribución y difusión*, 14,9% y, a mayor distancia, por las *Actividades educativas* vinculadas a la cultura, 4,1%. La fase *auxiliar* incluye las actividades que, aún no produciendo bienes y servicios culturales en sentido estricto, tienen una clara connotación cultural o facilitan el uso y disfrute de la cultura, 8,6%.

Las tasas medias de crecimiento anual han sido superiores a la media del conjunto de la economía en las fases de *Creación y producción*, 7,7% en las de *Promoción y regulación*, 21% y en las *Actividades educativas*, 10,4%

Comparación con otros sectores

Si se ponen en relación los resultados anteriores con respecto a otros sectores de la economía española destaca en primer lugar que ambas tienen un peso superior al VAB generado por el sector de la Energía, 2,8 % de media en el periodo, siendo la aportación de las actividades vinculadas con la propiedad intelectual muy similar a la derivada del sector Agricultura, ganadería y pesca, por término medio en el periodo analizado. Los resultados ponen de manifiesto que tanto las actividades vinculadas con la propiedad intelectual como las actividades culturales tienen un peso muy significativo en la economía española.

El valor económico de la cultura
Resultados 2000-2005
Serie anuales

1. Aportación de las actividades culturales al VAB por sectores

	2000	2001	2002	2003	2004	2005	Media del periodo(*)
VALORES ABSOLUTOS (Millones de euros)	18.259	19.899	21.027	21.883	23.234	24.688	6,2
Patrimonio	464	470	517	638	648	889	13,9
Archivos y bibliotecas	301	388	370	417	417	455	8,6
Libros y prensa	8.267	8.873	9.027	9.482	9.902	10.568	5,0
Artes plásticas	875	853	942	1.023	1.095	1.145	5,5
Artes escénicas	639	700	782	816	874	929	7,8
Audiovisual y multimedia	5.944	6.551	7.251	7.162	7.544	7.539	4,9
Cine y vídeo	2.309	2.395	2.562	2.569	2.799	2.756	3,6
Música grabada	375	406	413	420	389	387	0,6
Radio y televisión	3.259	3.750	4.276	4.173	4.355	4.396	6,2
Interdisciplinar	1.768	2.064	2.138	2.344	2.754	3.162	12,3
EN PORCENTAJE DEL VAB TOTAL	3,20	3,22	3,18	3,10	3,07	3,04	3,1
Patrimonio	0,08	0,08	0,08	0,09	0,09	0,11	0,1
Archivos y bibliotecas	0,05	0,06	0,06	0,06	0,06	0,06	0,1
Libros y prensa	1,45	1,44	1,36	1,34	1,31	1,30	1,4
Artes plásticas	0,15	0,14	0,14	0,14	0,14	0,14	0,1
Artes escénicas	0,11	0,11	0,12	0,12	0,12	0,11	0,1
Audiovisual y multimedia	1,04	1,06	1,10	1,01	1,00	0,93	1,0
Cine y vídeo	0,40	0,39	0,39	0,36	0,37	0,34	0,4
Música grabada	0,07	0,07	0,06	0,06	0,05	0,05	0,1
Radio y televisión	0,57	0,61	0,65	0,59	0,58	0,54	0,6
Interdisciplinar	0,31	0,33	0,32	0,33	0,36	0,39	0,3
EN PORCENTAJE DEL VAB CULTURAL	100	100	100	100	100	100	100
Patrimonio	2,54	2,36	2,46	2,91	2,79	3,60	2,8
Archivos y bibliotecas	1,65	1,95	1,76	1,91	1,80	1,84	1,8
Libros y prensa	45,28	44,59	42,93	43,33	42,62	42,81	43,6
Artes plásticas	4,79	4,28	4,48	4,68	4,71	4,64	4,6
Artes escénicas	3,50	3,52	3,72	3,73	3,76	3,76	3,7
Audiovisual y multimedia	32,55	32,92	34,48	32,73	32,47	30,54	32,6
Cine y vídeo	12,65	12,04	12,18	11,74	12,05	11,17	12,0
Música grabada	2,06	2,04	1,96	1,92	1,68	1,57	1,9
Radio y televisión	17,85	18,84	20,34	19,07	18,75	17,81	18,8
Interdisciplinar	9,69	10,37	10,17	10,71	11,85	12,81	10,9

Fuente: Ministerio de Cultura

(*) Para los valores absolutos tasa de evolución media acumulativa

El valor económico de la cultura Resultados 2000-2005 *Series anuales*

2. Aportación de las actividades culturales al PIB por sectores

	2000	2001	2002	2003	2004	2005	Media del periodo(*)
VALORES ABSOLUTOS (Millones de euros)	18.936	20.616	21.841	22.691	24.083	25.604	6,2
Patrimonio	472	478	526	650	660	903	13,8
Archivos y bibliotecas	305	393	374	422	422	460	8,6
Libros y prensa	8.625	9.238	9.385	9.852	10.291	10.987	5,0
Artes plásticas	902	875	966	1.047	1.122	1.172	5,4
Artes escénicas	659	720	803	836	894	950	7,6
Audiovisual y multimedia	6.163	6.801	7.590	7.476	7.863	7.872	5,0
Cine y vídeo	2.372	2.459	2.643	2.647	2.885	2.850	3,7
Música grabada	388	420	430	436	405	402	0,7
Radio y televisión	3.403	3.923	4.518	4.392	4.573	4.620	6,3
Interdisciplinar	1.810	2.112	2.197	2.407	2.832	3.260	12,5
EN PORCENTAJE DEL PIB TOTAL	3,00	3,03	3,00	2,90	2,87	2,82	2,9
Patrimonio	0,07	0,07	0,07	0,08	0,08	0,10	0,1
Archivos y bibliotecas	0,05	0,06	0,05	0,05	0,05	0,05	0,1
Libros y prensa	1,37	1,36	1,29	1,26	1,22	1,21	1,3
Artes plásticas	0,14	0,13	0,13	0,13	0,13	0,13	0,1
Artes escénicas	0,10	0,11	0,11	0,11	0,11	0,10	0,1
Audiovisual y multimedia	0,98	1,00	1,04	0,96	0,94	0,87	1,0
Cine y vídeo	0,38	0,36	0,36	0,34	0,34	0,31	0,3
Música grabada	0,06	0,06	0,06	0,06	0,05	0,04	0,1
Radio y televisión	0,54	0,58	0,62	0,56	0,54	0,51	0,6
Interdisciplinar	0,29	0,31	0,30	0,31	0,34	0,36	0,3
EN PORCENTAJE DEL PIB CULTURAL	100	100	100	100	100	100	100
Patrimonio	2,49	2,32	2,41	2,86	2,74	3,53	2,7
Archivos y bibliotecas	1,61	1,91	1,71	1,86	1,75	1,79	1,8
Libros y prensa	45,55	44,81	42,97	43,42	42,73	42,91	43,7
Artes plásticas	4,76	4,24	4,42	4,62	4,66	4,58	4,5
Artes escénicas	3,48	3,49	3,68	3,69	3,71	3,71	3,6
Audiovisual y multimedia	32,55	32,99	34,75	32,95	32,65	30,75	32,8
Cine y vídeo	12,53	11,93	12,10	11,67	11,98	11,13	11,9
Música grabada	2,05	2,04	1,97	1,92	1,68	1,57	1,9
Radio y televisión	17,97	19,03	20,68	19,36	18,99	18,05	19,0
Interdisciplinar	9,56	10,24	10,06	10,61	11,76	12,73	10,8

Fuente: Ministerio de Cultura

(*) Para los valores absolutos tasa de evolución media acumulativa

El valor económico de la cultura
Resultados 2000-2005
Serie anuales

3. Aportación de las actividades culturales al VAB por fases

	2000	2001	2002	2003	2004	2005	Media del periodo(*)
VALORES ABSOLUTOS (Millones de euros)	18.259	19.899	21.027	21.883	23.234	24.688	6,2
Actividades nucleares	16.686	18.226	19.198	20.053	21.398	22.848	6,5
Creación y producción	9.644	10.286	10.913	11.660	12.512	13.983	7,7
Fabricación	3.488	3.753	4.049	3.962	4.263	4.213	3,9
Difusión y distribución	2.790	3.323	3.279	3.358	3.449	3.344	3,7
Actividades de promoción y regulación	59	83	81	89	98	153	21,0
Actividades educativas	705	782	877	984	1.077	1.155	10,4
Actividades auxiliares	1.574	1.673	1.829	1.830	1.836	1.840	3,2
EN PORCENTAJE DEL VAB TOTAL	3,20	3,22	3,18	3,10	3,07	3,04	3,1
Actividades nucleares	2,92	2,95	2,90	2,84	2,83	2,81	2,9
Creación y producción	1,69	1,66	1,65	1,65	1,66	1,72	1,7
Fabricación	0,61	0,61	0,61	0,56	0,56	0,52	0,6
Difusión y distribución	0,49	0,54	0,50	0,48	0,46	0,41	0,5
Actividades de promoción y regulación	0,01	0,01	0,01	0,01	0,01	0,02	0,0
Actividades educativas	0,12	0,13	0,13	0,14	0,14	0,14	0,1
Actividades auxiliares	0,28	0,27	0,28	0,26	0,24	0,23	0,3
EN PORCENTAJE DEL VAB CULTURAL	100	100	100	100	100	100	100
Actividades nucleares	91,38	91,59	91,30	91,64	92,10	92,55	91,8
Creación y producción	52,81	51,69	51,90	53,28	53,85	56,64	53,4
Fabricación	19,10	18,86	19,25	18,11	18,35	17,07	18,5
Difusión y distribución	15,28	16,70	15,59	15,34	14,85	13,54	15,2
Actividades de promoción y regulación	0,32	0,42	0,38	0,41	0,42	0,62	0,4
Actividades educativas	3,86	3,93	4,17	4,50	4,63	4,68	4,3
Actividades auxiliares	8,62	8,41	8,70	8,36	7,90	7,45	8,2

Fuente: Ministerio de Cultura

(*) Para los valores absolutos tasa de evolución media acumulativa

El valor económico de la cultura Resultados 2000-2005 *Series anuales*

4. Aportación de las actividades culturales al PIB por fases

	2000	2001	2002	2003	2004	2005	Media del periodo(*)
VALORES ABSOLUTOS (Millones de euros)	18.936	20.616	21.841	22.691	24.083	25.604	6,2
Actividades nucleares	17.241	18.802	19.824	20.694	22.089	23.600	6,5
Creación y producción	9.972	10.618	11.284	12.052	12.936	14.467	7,7
Fabricación	3.675	3.946	4.244	4.151	4.466	4.417	3,7
Difusión y distribución	2.830	3.373	3.338	3.418	3.512	3.406	3,8
Actividades de promoción y regulación	59	83	81	89	98	154	21,0
Actividades educativas	705	782	877	984	1.077	1.156	10,4
Actividades auxiliares	1.695	1.813	2.017	1.997	1.994	2.004	3,4
EN PORCENTAJE DEL PIB TOTAL	3,00	3,03	3,00	2,90	2,87	2,82	2,9
Actividades nucleares	2,74	2,76	2,72	2,64	2,63	2,60	2,7
Creación y producción	1,58	1,56	1,55	1,54	1,54	1,59	1,6
Fabricación	0,58	0,58	0,58	0,53	0,53	0,49	0,5
Difusión y distribución	0,45	0,50	0,46	0,44	0,42	0,37	0,4
Actividades de promoción y regulación	0,01	0,01	0,01	0,01	0,01	0,02	0,0
Actividades educativas	0,11	0,11	0,12	0,13	0,13	0,13	0,1
Actividades auxiliares	0,27	0,27	0,28	0,26	0,24	0,22	0,3
EN PORCENTAJE DEL PIB CULTURAL	100	100	100	100	100	100	100
Actividades nucleares	91,05	91,20	90,77	91,20	91,72	92,17	91,4
Creación y producción	52,66	51,51	51,66	53,11	53,71	56,50	53,2
Fabricación	19,41	19,14	19,43	18,29	18,54	17,25	18,7
Difusión y distribución	14,95	16,36	15,28	15,06	14,58	13,30	14,9
Actividades de promoción y regulación	0,31	0,40	0,37	0,39	0,41	0,60	0,4
Actividades educativas	3,72	3,79	4,02	4,34	4,47	4,51	4,1
Actividades auxiliares	8,95	8,80	9,23	8,80	8,28	7,83	8,6

Fuente: Ministerio de Cultura

(*) Para los valores absolutos tasa de evolución media acumulativa

El valor económico de la cultura
Resultados 2000-2005
Series anuales

5. Aportación de las actividades vinculadas con la propiedad intelectual al VAB por sectores

	2000	2001	2002	2003	2004	2005	Media del periodo(*)
VALORES ABSOLUTOS (Millones de euros)	24.043	26.294	26.622	27.499	29.092	30.783	5,1
Actividades culturales vinculadas con la propiedad intelectual	17.033	18.567	19.555	20.175	21.415	22.494	5,7
Informática	3.847	4.437	4.503	4.687	4.678	5.084	5,7
Publicidad	3.163	3.290	2.564	2.637	2.999	3.205	0,3
EN PORCENTAJE DEL VAB TOTAL	4,21	4,25	4,02	3,89	3,85	3,78	4,0
Actividades culturales vinculadas con la propiedad intelectual	2,99	3,00	2,96	2,86	2,83	2,77	2,9
Informática	0,67	0,72	0,68	0,66	0,62	0,63	0,7
Publicidad	0,55	0,53	0,39	0,37	0,40	0,39	0,4
EN PORCENTAJE DEL VAB PROPIEDAD INTELECTUAL	100	100	100	100	100	100	100
Actividades culturales vinculadas con la propiedad intelectual	70,85	70,61	73,45	73,37	73,61	73,07	72,5
Informática	16,00	16,88	16,91	17,04	16,08	16,52	16,6
Publicidad	13,15	12,51	9,63	9,59	10,31	10,41	10,9

Fuente: Ministerio de Cultura

(*) Para los valores absolutos tasa de evolución media acumulativa

6. Aportación de las actividades vinculadas con la propiedad intelectual al PIB por sectores

	2000	2001	2002	2003	2004	2005	Media del periodo(*)
VALORES ABSOLUTOS (Millones de euros)	25.367	27.676	27.948	28.827	30.447	32.207	4,9
Actividades culturales vinculadas con la propiedad intelectual	17.702	19.275	20.359	20.970	22.252	23.395	5,7
Informática	4.322	4.936	4.893	5.081	5.035	5.451	4,7
Publicidad	3.342	3.465	2.697	2.775	3.161	3.362	0,1
EN PORCENTAJE DEL PIB TOTAL	4,02	4,07	3,83	3,68	3,62	3,55	3,8
Actividades culturales vinculadas con la propiedad intelectual	2,81	2,83	2,79	2,68	2,65	2,58	2,7
Informática	0,69	0,73	0,67	0,65	0,60	0,60	0,7
Publicidad	0,53	0,51	0,37	0,35	0,38	0,37	0,4
EN PORCENTAJE DEL PIB PROPIEDAD INTELECTUAL	100	100	100	100	100	100	100
Actividades culturales vinculadas con la propiedad intelectual	69,78	69,64	72,84	72,75	73,08	72,64	71,8
Informática	17,04	17,84	17,51	17,63	16,54	16,92	17,2
Publicidad	13,18	12,52	9,65	9,63	10,38	10,44	11,0

Fuente: Ministerio de Cultura

(*) Para los valores absolutos tasa de evolución media acumulativa

El valor económico de la cultura
Resultados 2000-2005
Series anuales

7. Aportación de las actividades vinculadas con la propiedad intelectual al VAB por fases

	2000	2001	2002	2003	2004	2005	Media del periodo(*)
VALORES ABSOLUTOS (Millones de euros)	24.043	26.294	26.622	27.499	29.092	30.783	5,1
Actividades nucleares	20.905	23.050	23.572	24.472	26.170	27.635	5,7
Creación y producción	14.613	15.949	16.225	17.138	18.448	20.066	6,5
Fabricación	3.488	3.777	4.068	3.976	4.273	4.225	3,9
Difusión y distribución	2.804	3.323	3.279	3.358	3.449	3.344	3,6
Actividades auxiliares	3.138	3.244	3.050	3.027	2.923	3.148	0,1
EN PORCENTAJE DEL VAB TOTAL	4,21	4,25	4,02	3,89	3,85	3,78	4,0
Actividades nucleares	3,66	3,73	3,56	3,46	3,46	3,40	3,5
Creación y producción	2,56	2,58	2,45	2,43	2,44	2,47	2,5
Fabricación	0,61	0,61	0,61	0,56	0,57	0,52	0,6
Difusión y distribución	0,49	0,54	0,50	0,48	0,46	0,41	0,5
Actividades auxiliares	0,55	0,52	0,46	0,43	0,39	0,39	0,5
EN PORCENTAJE DEL VAB PROPIEDAD INTELLECTUAL	100	100	100	100	100	100	100
Actividades nucleares	86,95	87,66	88,54	88,99	89,95	89,77	88,6
Creación y producción	60,78	60,66	60,95	62,32	63,41	65,19	62,2
Fabricación	14,51	14,37	15,28	14,46	14,69	13,72	14,5
Difusión y distribución	11,66	12,64	12,32	12,21	11,86	10,86	11,9
Actividades auxiliares	13,05	12,34	11,46	11,01	10,05	10,23	11,4

Fuente: Ministerio de Cultura

(*) Para los valores absolutos tasa de evolución media acumulativa

8. Aportación de las actividades vinculadas con la propiedad intelectual al PIB por fases

	2000	2001	2002	2003	2004	2005	Media del periodo(*)
VALORES ABSOLUTOS (Millones de euros)	25.367	27.676	27.948	28.827	30.447	32.207	4,9
Actividades nucleares	21.723	23.906	24.452	25.382	27.160	28.687	5,7
Creación y producción	15.203	16.561	16.850	17.799	19.171	20.852	6,5
Fabricación	3.689	3.972	4.264	4.166	4.477	4.429	3,7
Difusión y distribución	2.830	3.373	3.338	3.418	3.512	3.406	3,8
Actividades auxiliares	3.644	3.771	3.496	3.445	3.287	3.520	-0,7
EN PORCENTAJE DEL PIB TOTAL	4,02	4,07	3,83	3,68	3,62	3,55	3,8
Actividades nucleares	3,45	3,51	3,35	3,24	3,23	3,16	3,3
Creación y producción	2,41	2,43	2,31	2,27	2,28	2,30	2,3
Fabricación	0,59	0,58	0,58	0,53	0,53	0,49	0,6
Difusión y distribución	0,45	0,50	0,46	0,44	0,42	0,37	0,4
Actividades auxiliares	0,58	0,55	0,48	0,44	0,39	0,39	0,5
EN PORCENTAJE DEL PIB PROPIEDAD INTELECTUAL	100	100	100	100	100	100	100
Actividades nucleares	85,64	86,38	87,49	88,05	89,20	89,07	87,6
Creación y producción	59,93	59,84	60,29	61,74	62,96	64,74	61,6
Fabricación	14,54	14,35	15,26	14,45	14,70	13,75	14,5
Difusión y distribución	11,16	12,19	11,94	11,86	11,54	10,58	11,5
Actividades auxiliares	14,36	13,62	12,51	11,95	10,80	10,93	12,4

Fuente: Ministerio de Cultura

(*) Para los valores absolutos tasa de evolución media acumulativa